ГБДОУ детский сад № 79 комбинированного вида
Приморского района Санкт-Петербурга

ПРОЕКТ «Женские профессии. Мамин день»

Подготовили:

Воспитатель первой квалификационной категории

М.Н. Лебедева

Воспитатель

Е.В. Юдина

г. Санкт-Петербург
2020

Основные сведения о проекте

- **Вид проекта:** познавательно-исследовательский
- **Продолжительность:** краткосрочный
- **Участники:** дети, воспитатели, родители
- **Возраст детей:** младшая группа (3-4 года)

Цель и задачи проекта

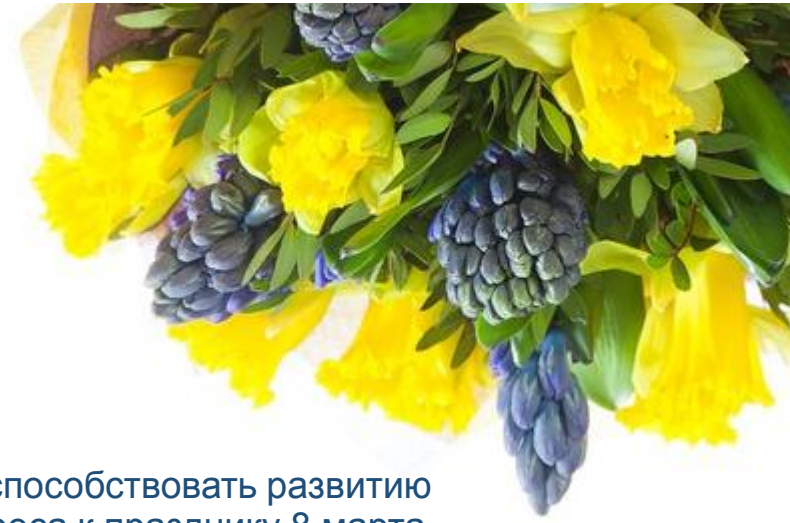

Цель:

Формировать представления детей о празднике «8 Марта», воспитывать любовь и заботливое отношение к маме, бабушке, девочкам, воспитателям.

Задачи:

- Познакомить детей и способствовать развитию познавательного интереса к празднику 8 марта.
- Пополнить предметно - развивающую среду по теме проекта.
- Уточнить представления детей о семье. Вспомнить с детьми имена и отчества мам и бабушек.
- Способствовать развитию творческих способностей воспитанников: привлекать детей в подготовке к празднику, к изготовлению подарков мамам – поздравительных открыток и плаката-поздравления .
- Развивать у детей доброе и заботливое отношение к своей маме: желание помогать ей, радовать ее своими добрыми поступками и делами.
- Способствовать развитию воображения, внимания, памяти и речи детей.
- Привлечь родителей к поддержанию у детей интереса к данной теме и к участию в групповой выставке рукоделия «Моя мама самая».

Актуальность

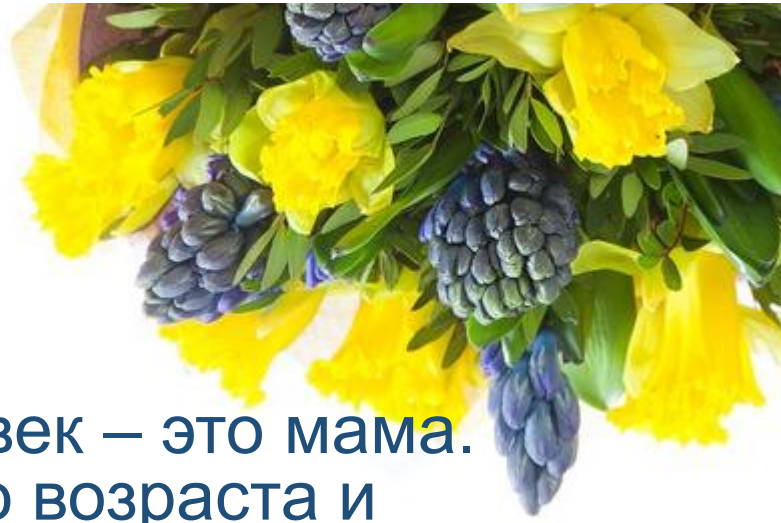

Для каждого из нас самый дорогой и близкий человек – это мама. Развитие отношений между ребенком дошкольного возраста и матерью имеет большое значение для развития личности ребенка. Согласно исследованию ученых, ребенок изначально любит свою мать, и нет необходимости развивать это чувство в нем. Но если ребенок не приобретает в дошкольном возрасте опыта сопереживания, заботы о самом близком человеке, вряд ли он вырастет чутким и внимательным.

Несмотря на это, всё чаще любовь к маме дети связывают только с материальными ценностями, а не духовными. Недаром народная мудрость гласит: «Сердце матери – в детях, а сердце ребенка – в игрушках и камешках»

Этапы проекта

Подготовительный

↓

Продуктивный

↓

Представление результатов

↓

Рефлексия

Подготовительный этап

- Разработка идеи, постановка задач, погружение в тему.
- Планирование основных этапов и структуры проекта.
- Изучение методической литературы по теме.
- Выявление уровня знаний детей по теме «Мамин день».
- Подбор информационно-наглядного и технического материала для проекта.
- Подбор литературы для знакомства детей с темой «Мамин день».

Продуктивный этап

Срок	Беседы	Литература	Игры	Работа с родителями	Совместная деятельность
1 неделя	«Мамы всякие нужны»; «Кем работает моя мама»; «Готовимся к празднику»; «Лучше всех на свете мамочка моя»; «Как я помогаю маме».	• Б.Заходер «Все работы хороши» • Ю. Яковлев «Мама» • Д. Родари «Чем пахнут ремёсла? Какого цвета ремёсла?» • В. Босов «Благодарю тебя мама» • В.Осеевой «Волшебное слово» • Н. Саконская «Разговор о маме» • А. Димова «Я маму люблю»	Театрализованная постановка «Игра с пальчиками» Сюжетно-ролевая игра «Дочки-матери».	Консультация для родителей: • «Весна пришла – мамин праздник принесла»; • «Как воспитать помощника». Мастер – класс для мам и детей.	Коллективная работа «Солнышко» из ладошек. Поздравительная открытка для мам.

Наша группа

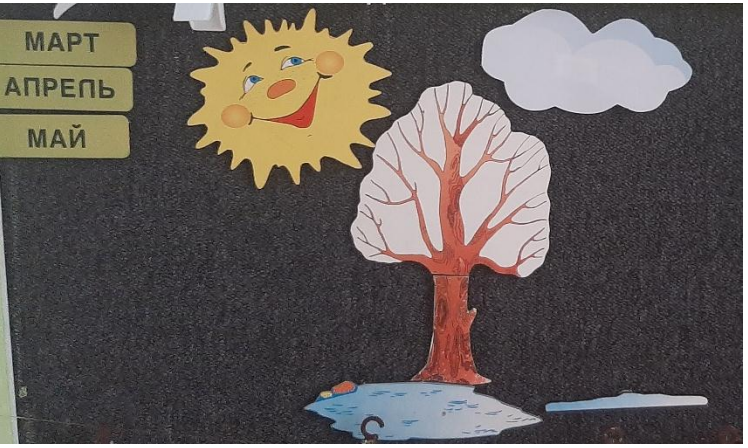
МАРТ
АПРЕЛЬ
МАЙ

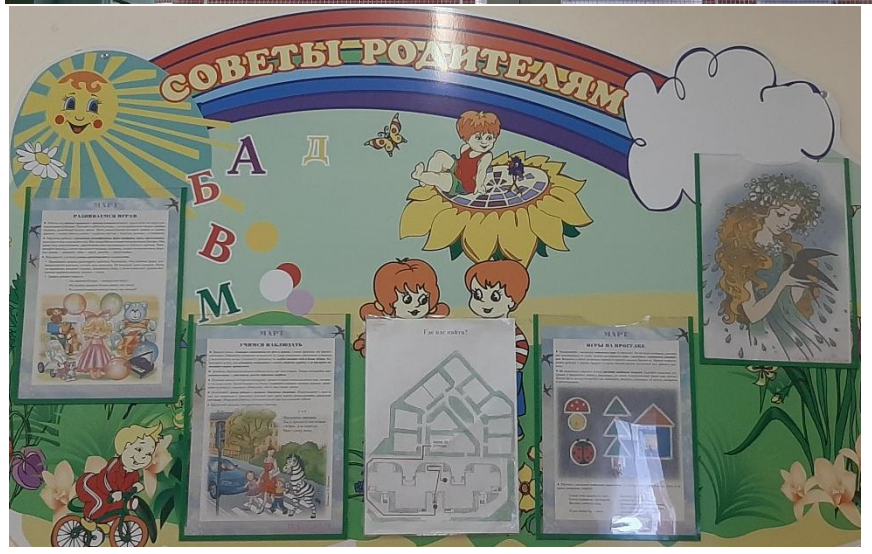
СОВЕТЫ РОДИТЕЛЯМ
А
Б
В
М
Д

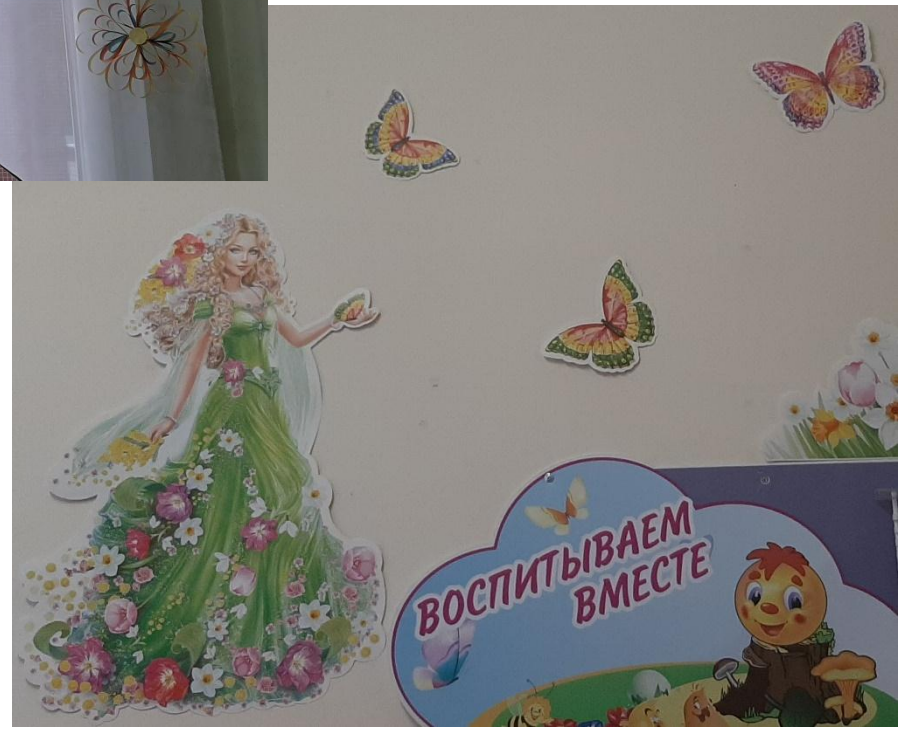
ВОСПИТЫВАЕМ ВМЕСТЕ

Продуктивный этап

Работа с родителями
Консультации

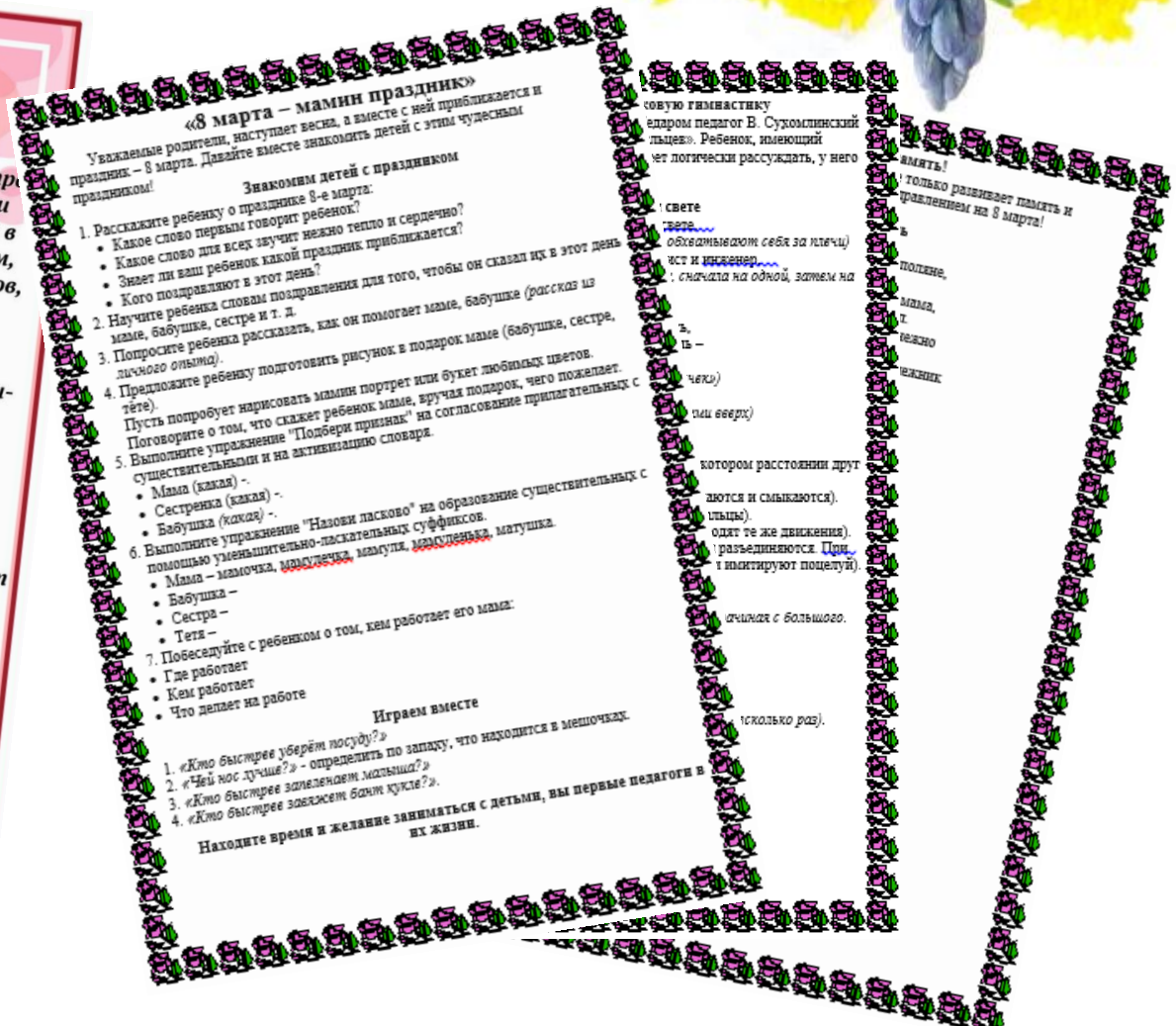

Мастер-класс

Используемые источники

- http://chto-takoe-lyubov.net/zagadki-o-kroshke-enote/
- https://www.u-f-l.net/product/narciss-poshtuchno-lugano
- https://www.artfile.ru/i.php?i=915758
- https://www.rosemarkt.ru/bouquet/narcissus/
- https://viaflor.com.ua/catalog/pereyti-v-katalog-nartsiss/buket-iz-nartsissov-2/
- https://pixabay.com/ru/photos/нарциссы-луковицы-цветы-сад-3611915/
- https://wallbox.ru/tag/нарцисс

Благодарим всех за активное участие в проекте!