Ежемесячный журнал
о буднях и праздниках старшей группы № 2 «Лучики»

«Жили-были…»

выпуск третий, специальный

Авторы: педагоги ГБДОУ № 79
Приморского района
Красноперова С.А.
Забродина Ю. В.

elenaranko.ucoz.ru

Выпуск посвящён проекту «Играя, учимся. Парикмахер», который проходил в ноябре месяце

elenaranko.ucoz.ru

Данный проект был создан и проведён с целью повышения значимости организации сюжетно-ролевой игры и обогащения игрового опыта детей. А так же для ознакомления с трудовой деятельностью взрослых. В ходе проекта мы старались развивать навыки общения с детьми и взрослыми и побуждали детей к отражению полученных впечатлений о профессии парикмахер в играх.

elenaranko.ucoz.ru

Всё началось со знакомства с профессией парикмахер. К нам на занятие пришёл *Кот Федот*, думал, работать парикмахером может каждый желающий, и не понимал, почему его клиенты остались не довольны. Мы объяснили Федоту, что парикмахером стать не просто, нужно много знать, долго учиться и тренироваться. А ещё, настоящий мастер, должен обладать вкусом и уметь общаться с людьми.

elenaranko.ucoz.ru

От слов мы перешли к делу

Стали практиковаться…

elenaranko.ucoz.ru

И «набивать руку»…

elenaranko.ucoz.ru

Делились впечатлениями…

elenaranko.ucoz.ru

Делали эскизы будущих причесок, сооружали инструменты для работы и не только…

elenaranko.ucoz.ru

И даже пригласили настоящего мастера, чтоб узнать все подробности из «первых рук», так сказать….

elenaranko.ucoz.ru

Нам разрешили подержать в руках настоящие инструменты…

Рассказали, для чего они предназначены, как ими пользоваться и, конечно же, напомнили о мерах безопасности…

elenaranko.ucoz.ru

И, наконец, мы сами попробовали сделать первые стрижки!
Правда на бумажных волосах, но разве это так важно…

elenaranko.ucoz.ru

elenaranko.ucoz.ru

Готово !!!

Ура-а-а!!!

Ура-а-а!!!

Ура-а-а!!!

elenaranko.ucoz.ru

После такого мастер-класса мы совсем осмелели и решили устроить конкурс причёсок, а после провести настоящее дефиле, то есть показ причёсок в процессе движения…

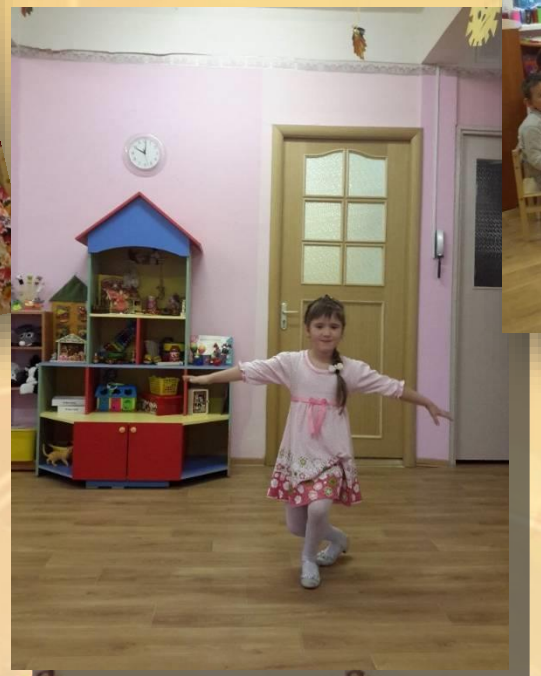

elenaranko.ucoz.ru

elenaranko.ucoz.ru

Браво !!!

Бис!!!

elenaranko.ucoz.ru

А вот и наши модели. Мамы очень постарались и причёски получились просто супер!

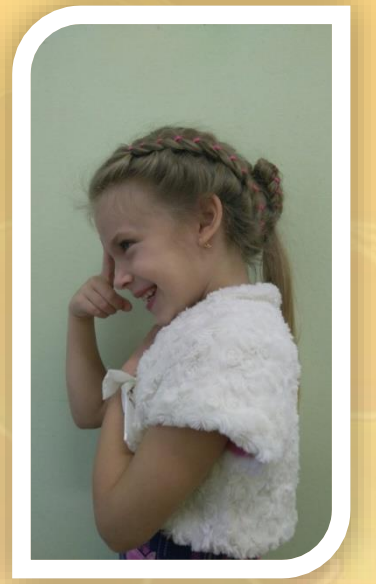

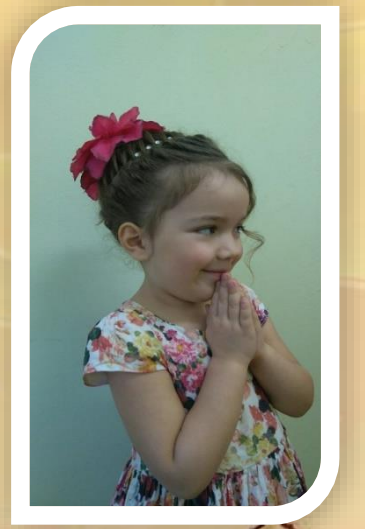

elenaranko.ucoz.ru

И вот наступил день, когда мы пригласили своих родителей на итоговое мероприятие, чтобы показать свои умения.

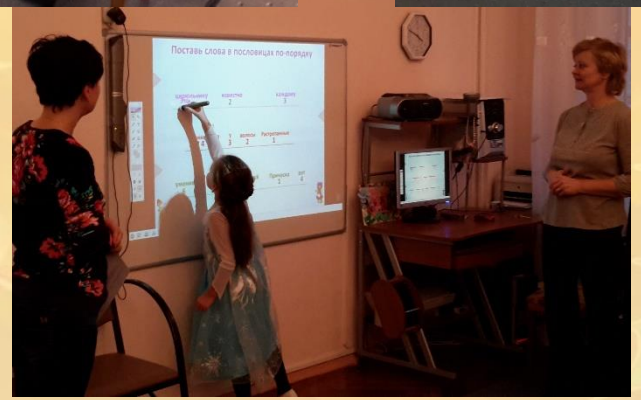

elenaranko.ucoz.ru

Родители нам помогали, поддерживали нас и так же узнавали для себя что-то новое…

elenaranko.ucoz.ru

А самым приятным было награждение и получение призов…

Молодцы!!!

elenaranko.ucoz.ru

Во время проекта мы узнали много интересного, например, как появилась профессия парикмахер, какие стрижки и прически люди носили раньше и многое другое…

elenaranko.ucoz.ru

Но самое главное, мы с удовольствием играем в замечательную игру «Парикмахерская»! И другим советуем, правда-правда =)

elenaranko.ucoz.ru

Спасибо за внимание!
Приходите к нам играть!

elenaranko.ucoz.ru