ДЕТСКО-РОДИТЕЛЬСКОЕ СПОРТИВНО – ПОЗНАВАТЕЛЬНОЕ РАЗВЛЕЧЕНИЕ, С ИСПОЛЬЗОВАНИЕМ МИМИО-ТЕХНОЛОГИИ

«КОСМИЧЕСКОЕ ПРИКЛЮЧЕНИЕ»

(ДЕТИ 6 – 7 ЛЕТ С ЗПР)

Кузнецова Дина Борисовна
учитель – дефектолог,

ПЕРВОЙ КВАЛИФИКАЦИОННОЙ КАТЕГОРИИ

ГБДОУ № 79 Приморского района
Санкт - Петербург

Лысенко Лариса Васильевна
Инструктор по физическому воспитанию

ВЫСШЕЙ КВАЛИФИКАЦИОННОЙ КАТЕГОРИИ

ГБДОУ № 79 Приморского района
Санкт -Петербург

Цель развлечения:

Развитие физической культуры и познавательных способностей детей; привлечение родителей к совместной деятельности с детьми.

Задачи:

- Развивать познавательные способности детей.
- Закреплять у детей зрительный образ цифр, упражнять в прямом и обратном счете.
- Закреплять у детей и слухо - моторную (слышу – делаю) и зрительно - моторную координацию (вижу – рисую).
- Развивать общую и мелкую моторику.
- Активизировать у детей и их родителей внимание, память, мышление, воображение, пространственные представления.
- Развивать ловкость, быстроту реакции, координацию движений.
- Доставить детям радость через игру с родителями.
- Способствовать развитию и укреплению теплых эмоциональных отношений между детьми и их родителями.
- Развивать у детей и их родителей коммуникативные качества, умение работать и играть в детском коллективе .

Оборудование: интерактивное оборудование; обручи, крупный пластмассовый конструктор, конусы-стойки, кегли, «башмаки» из поролона с резинками, тоннели, султанчики, надутые резиновые перчатки, гимнастические палки, три корзины.

Ход развлечения:

I. Вводная часть:

Мы сегодня здесь собрались
В открытый космос полететь.
А что можно увидеть в космосе?

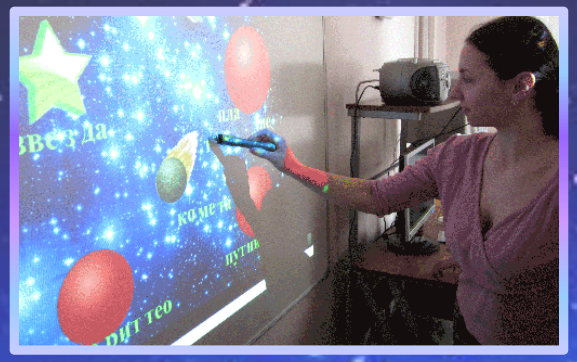

«Составь слово»

Пальчиковая гимнастика:
«По порядку все планеты»

«Расставь планеты на орбиты»

А сейчас мы отправимся на космодром.

II. Основная часть.

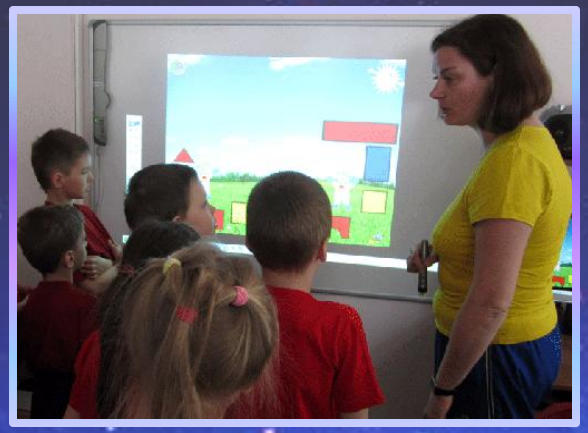

Чтоб отправиться в полет
Мы построим звездолет.

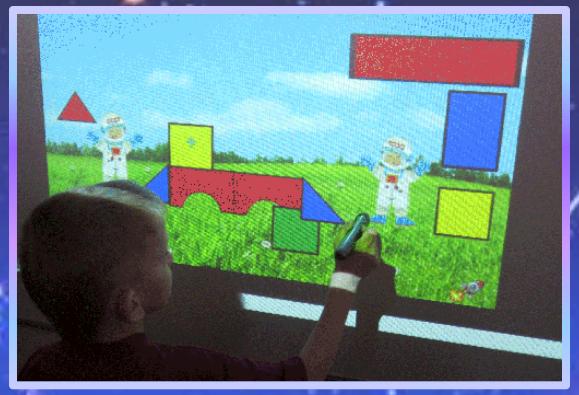

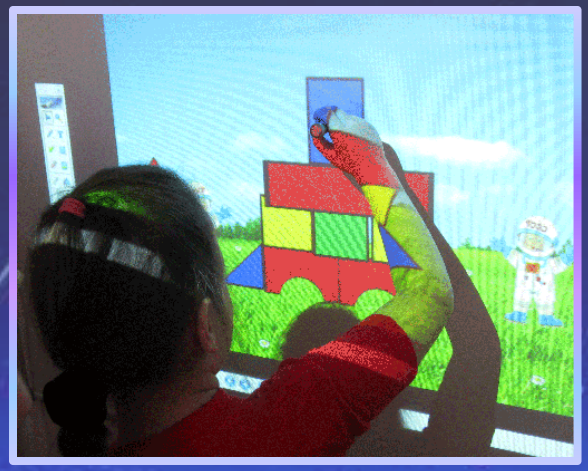

Отправляется в полет
Наш волшебный звездолет…

Полетели, полетели, до планеты долетели.

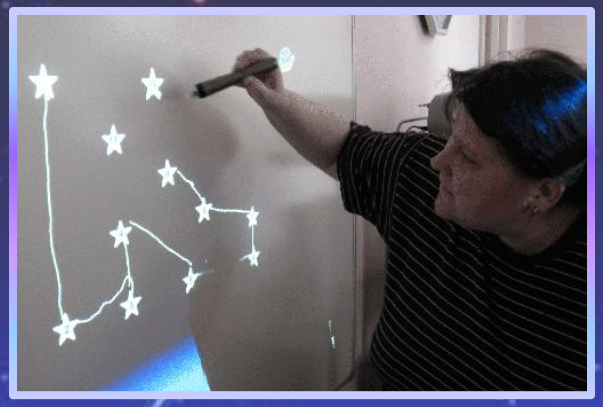

Мы «ботинки» все надели
И пески преодолели.

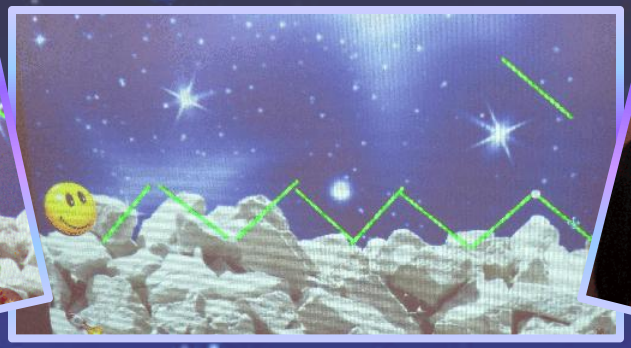

Преодолеть вам валуны
Помогут чудо – прыгуны.
Чтобы их вам оседлать
Надо путь им показать.

Небо звездное сейчас,
Такое видим первый раз.

А одна звезда большая
Ярко осветила нас.

В космосе сквозь толщу лет
Ледяной летит объект.
Хвост его — полоска света,
А зовут объект…
(Комета)

Увидел я странное в космосе тельце…
Никак это я повстречался с … (Пришельцем)!

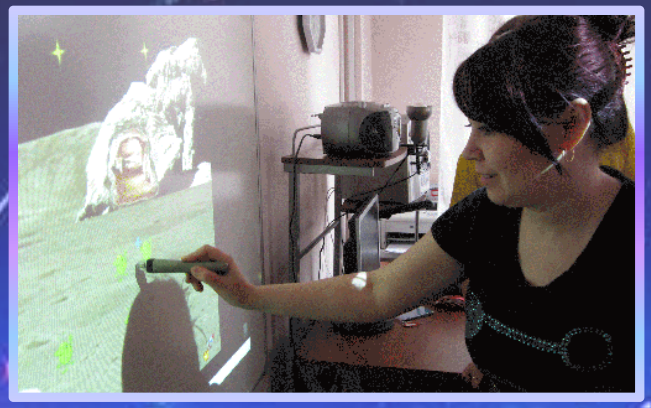

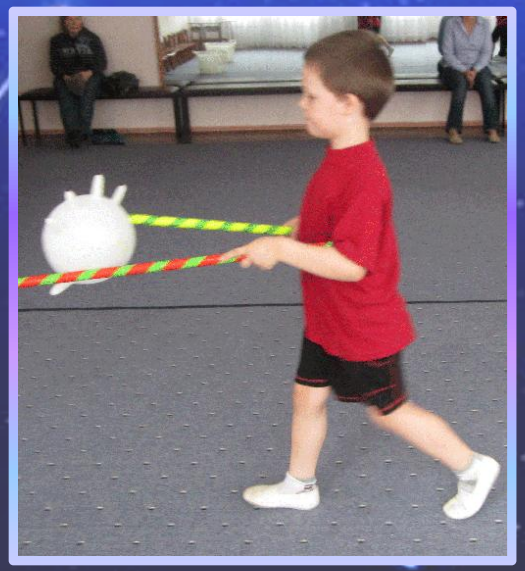

III. Заключительная часть

На планете побывали,
Много разного узнали.
Прежде чем лететь домой
Поиграем мы с тобой.

Тот дипломы получил,
Кто испытания проходил.
Кто друг другу помогал,
Маму в игры приглашал.